

Dan Hatmanu



**PRIMARI
AI
IAȘULUI**

**Personalități culturale,
monumente**

Dan HATMANU



**Primari ai lașului,
personalități culturale, monumente**



ART MUSEUM (7)

Colecție inițată de **Lucian Vasiliu**

Dan HATMANU
Primari ai Iașului,
personalități culturale, monumente
(portretele primarilor se află expuse
în Sala de Consiliu a Primăriei Iași)



Coordonator: Vasilian DOBOȘ
Procesare: Anca BÎRLIBA

Dan HATMANU

**Primari
ai
Iașului
personalități culturale.
monumente**

Iași, Muzeul Literaturii Române, 2011

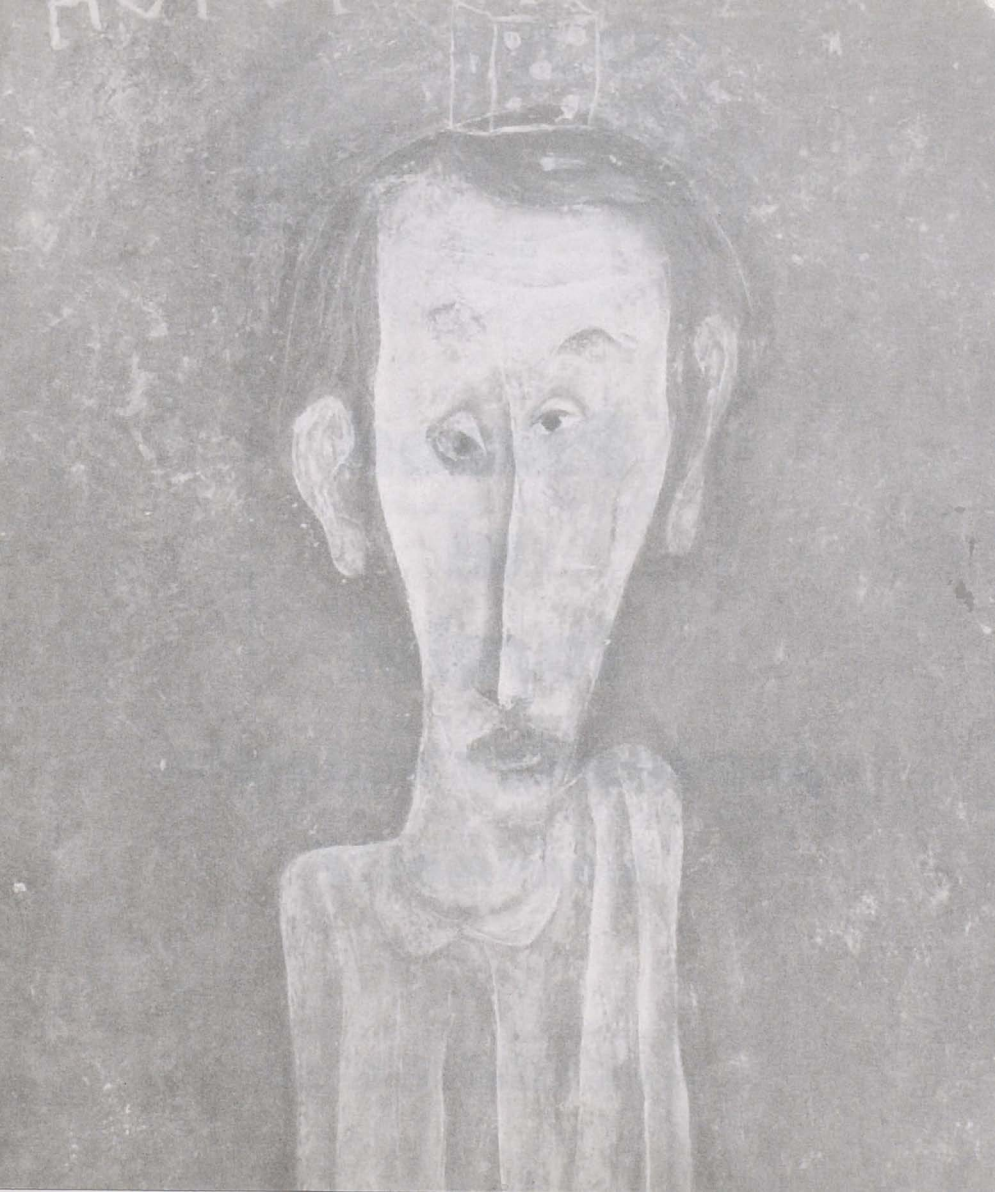

Firul nostalgic al amintirilor mă leagă de capitala Moldovei unde am fost profesor la Școala de Belle Arte și unde am cunoscut acea efervescentă spirituală care m-a stimulat profund în creația mea artistică.

Îmi amintesc întotdeauna cu plăcere de studenții mei ieșeni, mai cu seamă de Dan și Maria Hatmanu cu care am rămas până astăzi prieteni apropiați.

Dan Hatmanu, mare artist în arta picturală, nume sonor în arta plastică românească, este după părerea mea unul dintre cei mai însemnați pictori contemporani și cel mai vrednic urmaș al lui Corneliu Baba și Ciucurencu. Arta sa plină de rafinament, fie că este vorba de peisaj, fie de portret sau de studiu de corp uman, m-a impresionat întotdeauna prin vibrație spirituală, profunzime, pitoresc, prin umor și duioșie, prin inovație. Linia care conturează atât de original ideile este condusă de maestru cu mare meșteșug.

Numeroasele expoziții în țară și străinătate l-au făcut cunoscut și apreciat în lumea artistică.

Calitățile sale de bun și inimos pedagog au atras admirația și respectul foștilor săi studenți. Fiind un veritabil om al cetății, Dan Hatmanu a pus umărul la reînființarea Academiei de Arte ieșene unde a fost rector o perioadă, timp în care a pledat și a obținut fonduri pentru construirea atelierelor de creație.

Prin valoarea operei sale, Dan Hatmanu are un loc definitoriu în cultura românească, înscriindu-se printre seniorii artei plastice contemporane.

Mă simt legat de studentul și colegul meu Dan Hatmanu și de distinsa lui soție prin preocupările noastre comune din domeniul artei și prin statornică prietenie. Ei sunt la fel de neprețuiți și de încântători prin prezența lor ca și prin arta lor.

Îi iubesc din tot sufletul.

Ion Irimescu, 2005

GHEORGHE

CARP

1841-1844

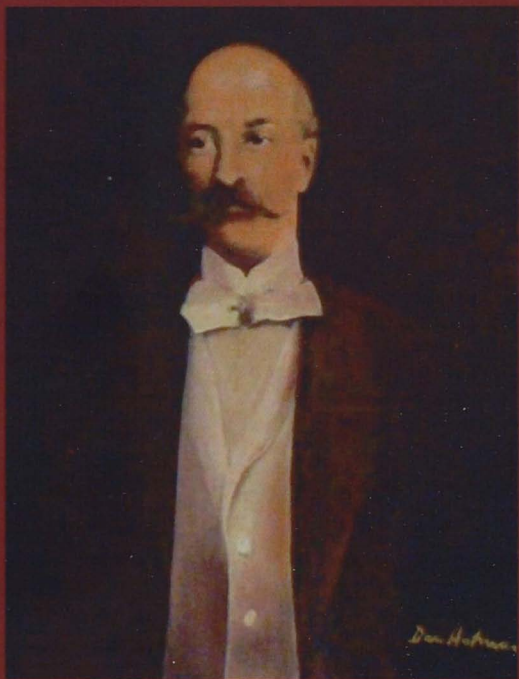

VASILE POGOR

1880-1881 ; 1888-1891 ;
1892-1894



LEON NEGRUZZI

1883-1886

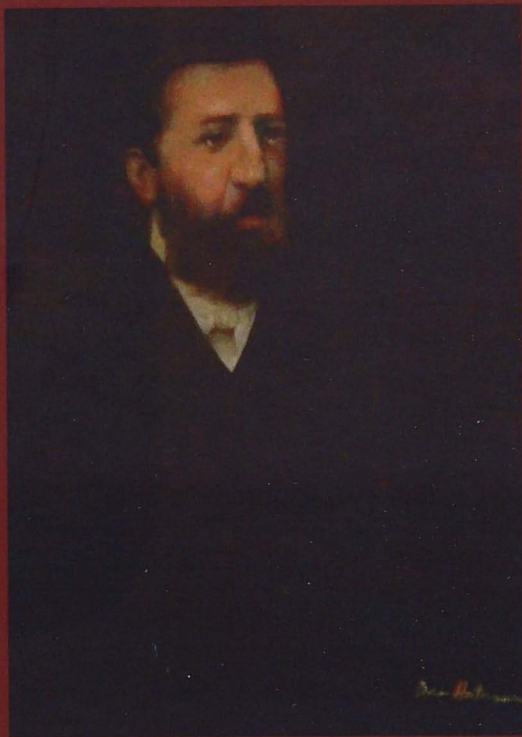

DIMITRIE

GUSTI

1864-1866 1869-1870 1871-1872

1881-1883 1886-1887

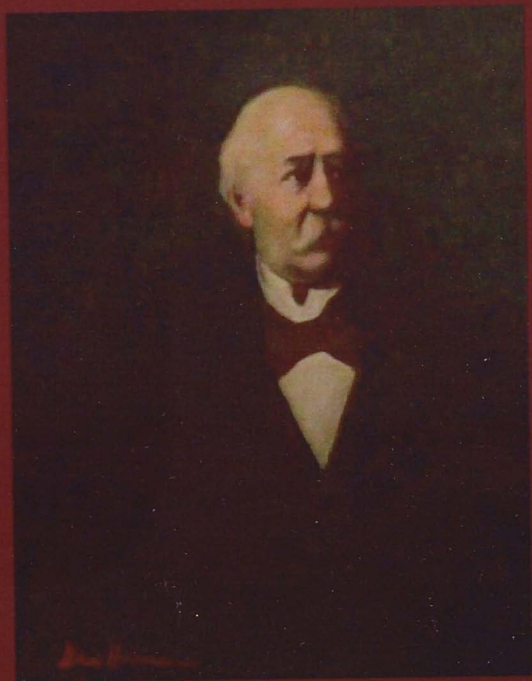

NICOLAE GANE

1872-1876 ; 1881

**1887-1888 ; 1896-1899 ;
1907-1911**



ALEXANDRU
BADARAU
1899 - 1901

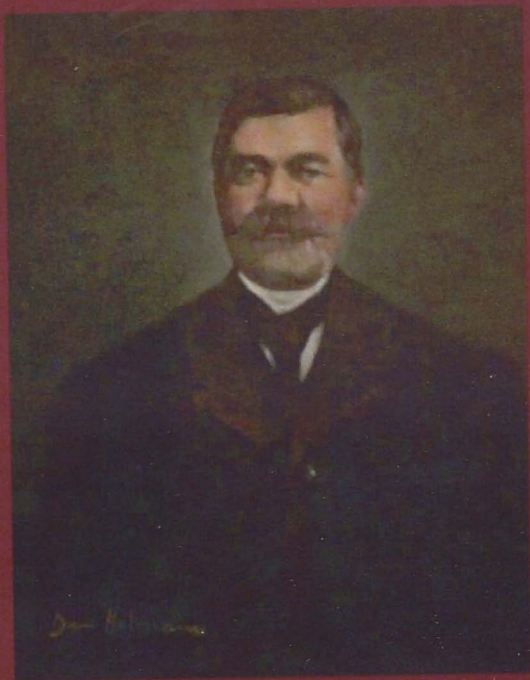

*CONSTANTIN
PENESCU*

1901

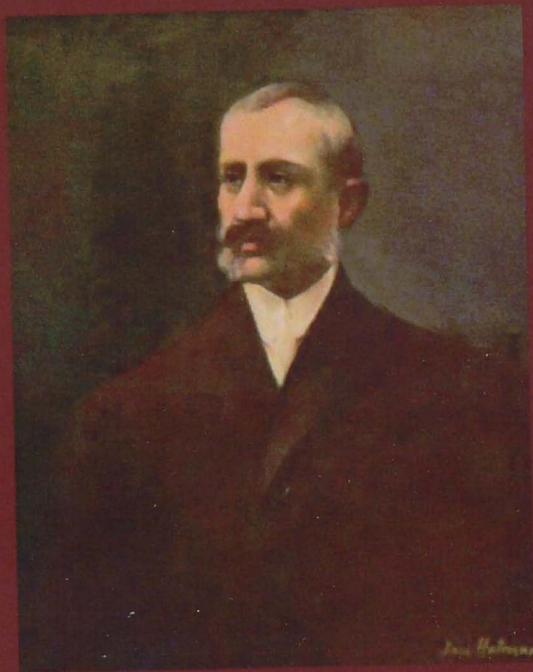

GHEORGHE
LASCAR
1905-1907

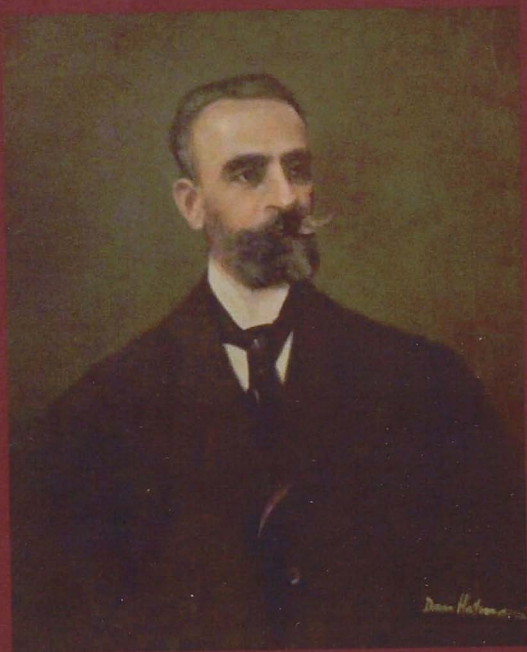

DIMITRIE

GRECEANU

1911 - 1912

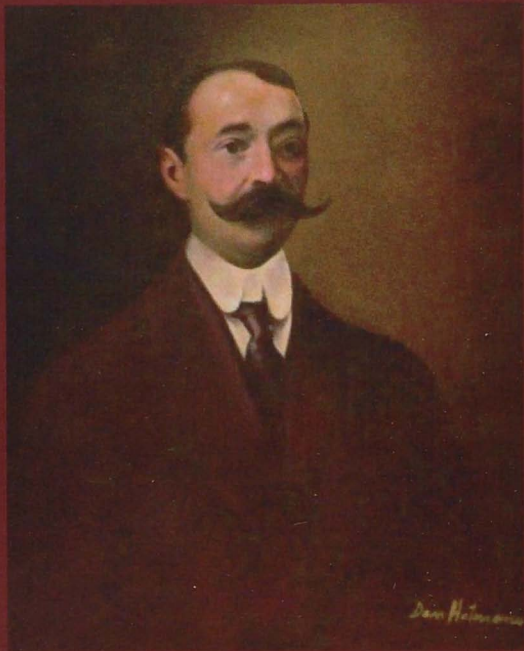

GEORGE

MIRZESCU

1914-1916

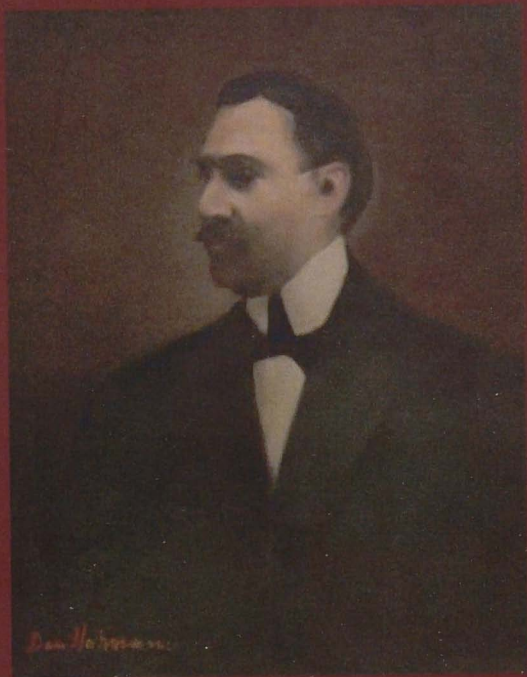

OSVALD

RACOVITA

1927-1929 ; 1934-1937

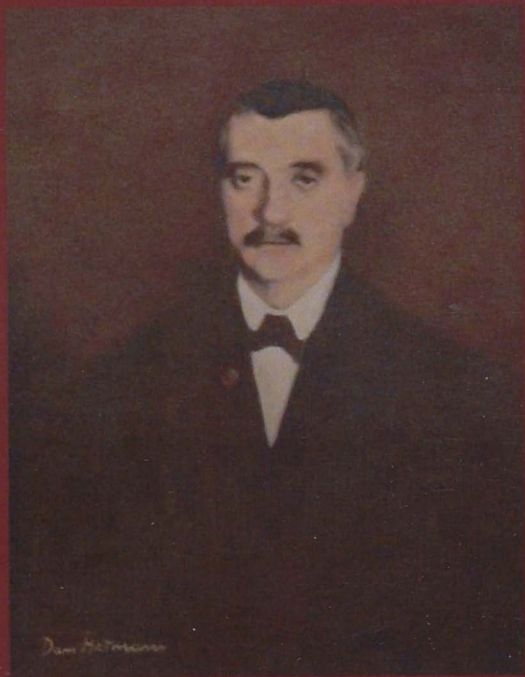

CONSTANTIN
IFRIM

1943-1944



ION MANCIUC

1965 - 1979

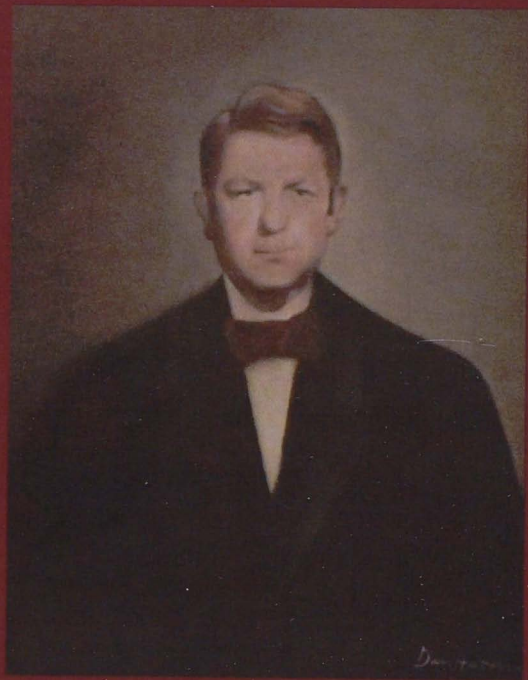

EUGEN
NECHIFOR
1979 - 1989

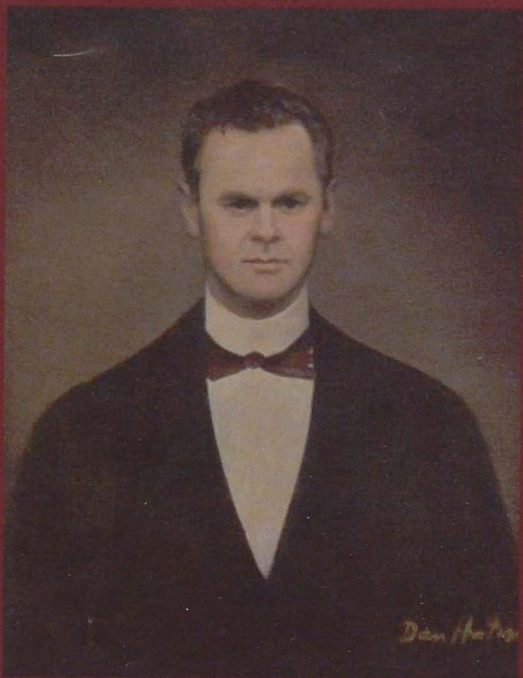

EMIL
ALEXANDRESCU
1991-1992

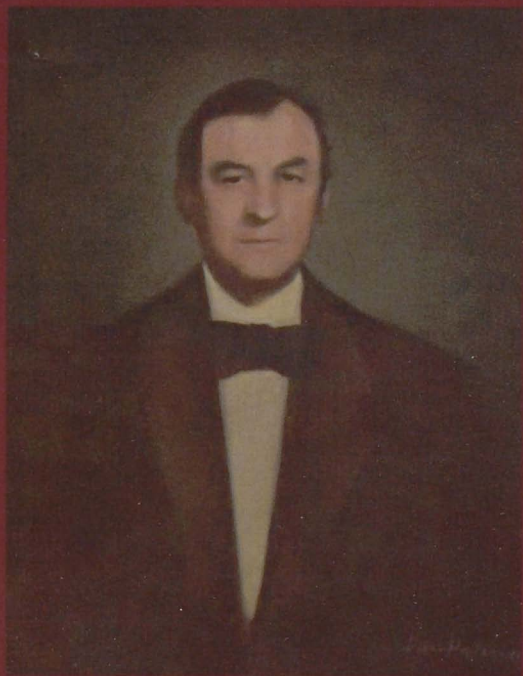

*CONSTANTIN
SIMIRAD*

IUNIE 1992 - DECEMBRIE 2003

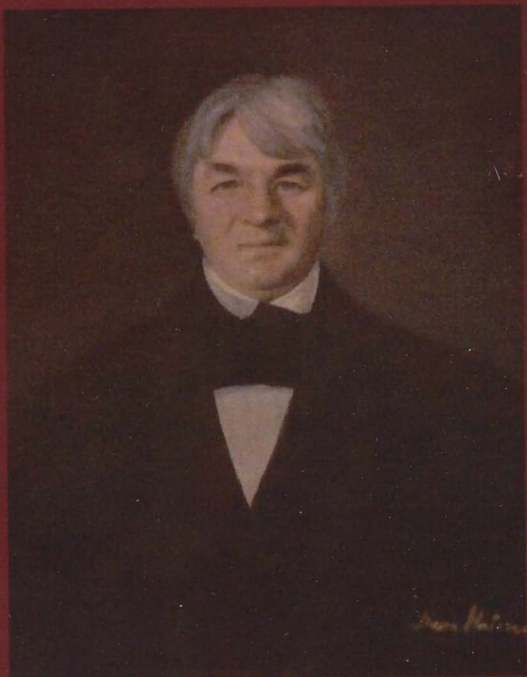

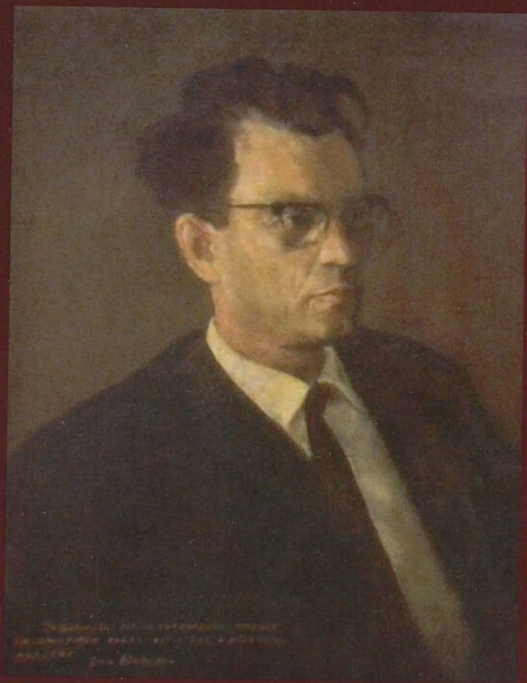

Victor Condurache - Ambassador UNESCO
ulei pe pânză, Paris, 1964



Academicianul Constantin Ciopraga
ulei pe pânză, 1970



Valeria Cotea
ulei pe pânză, 1997



Renée Cebuc
ulei pe pânză, 1983

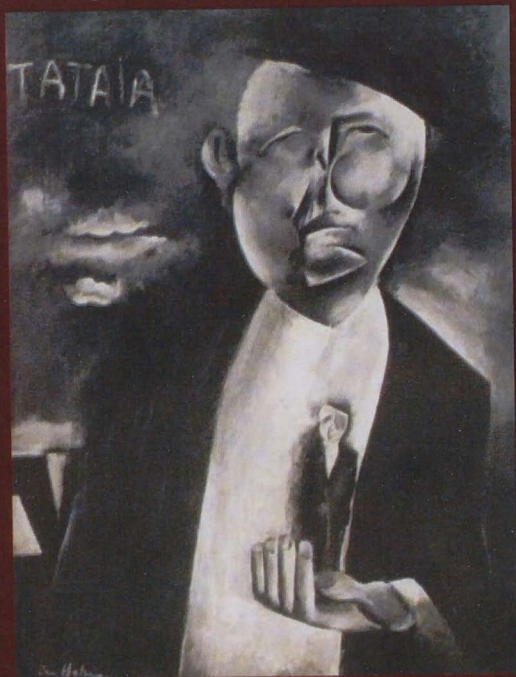

Tataia
ulei pe carton, 1972

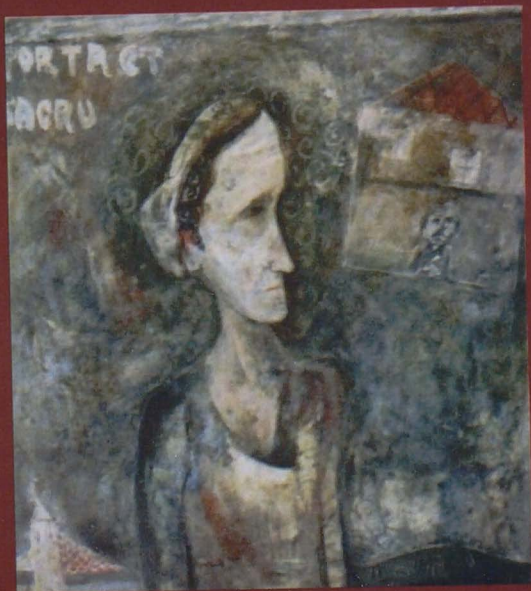

Mamaia - portret sacru
ulei pe carton, 1970



Dr. Radu Vatamanu
ulei pe carton, 1970



Maestrul Corneliu Baba (d. Pierro della Francesca)
ulei pe carton, 1994

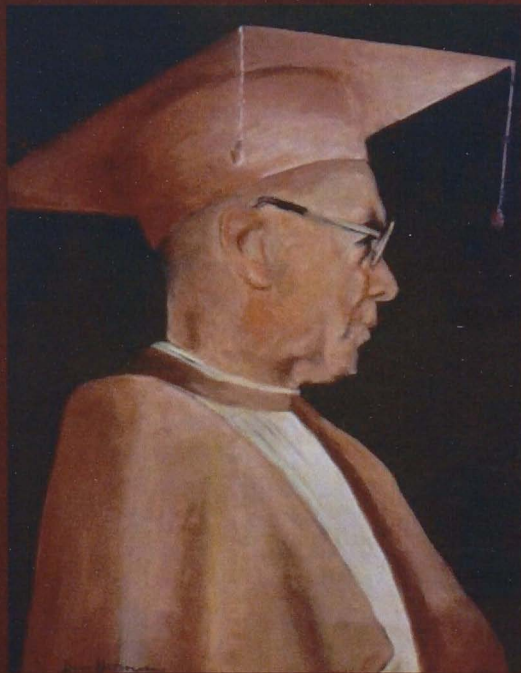

Maestrul Ion Irimescu (d. Andrea Mantegna)
ulei pe carton, 1994



Cicita (La Belle Epoque)
ulei pe pânză, 1987



Marin Sorescu (d. Jean Fouquet)
ulei pe carton, 1997

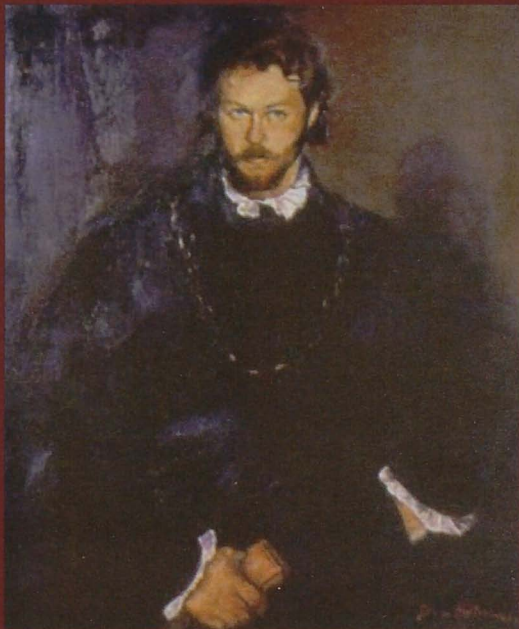

Nepotul artistului (d. Tiziano Vecellio)
ulei pe carton, 1994



Portret (d. Fr. Boucher)
ulei pe carton, 2001

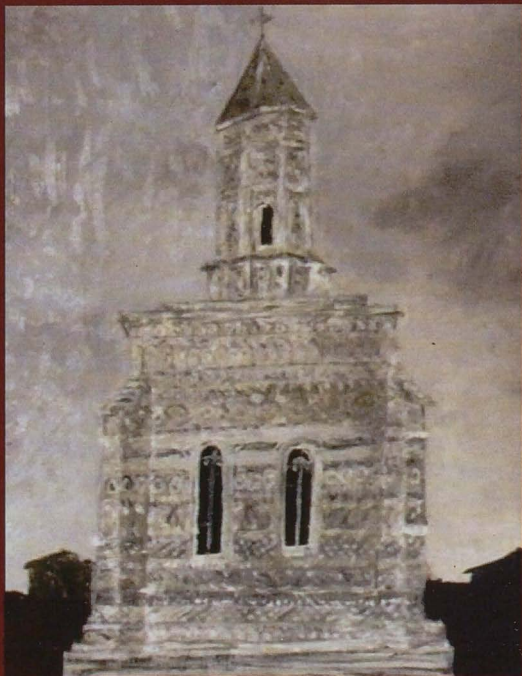

Monumentul „Trei Ierarhi“
ulei pe carton, 1985



Palatul Culturii
ulei pe carton, 1985



Monumentul Sfântul Sava
ulei pe carton, 1975

În aceeași colecție au apărut:

- (1) **Dan Hatmanu** - *Personaje și actori*
- (2) **Val Gheorghiu** - *Ușile muzeelor literare*
- (3) **Ion Trucă** - *Urmele amurgului*
- (4) **Constantin-Liviu Rusu** - *Un poet al imaginii*
- (5) **Gorneliu Grigoriu** - *De-ale Junimii*
- (6) **Vasilian Doboș** - *Numărul de aur*

1

TIPĂRIT LA:

Tipografia Lidana, Suceava

Tel. 0230/517.518, 0330/401.061; Fax: 0330/401.062

E-mail: office@tipolidana.ro

Colecția ART MUSEUM

